

10 PLANTA DE SITUAÇÃO
1: 1000

ESPECIFICAÇÕES

PISO

1- PISO CERÂMICO P14

PAREDE

1- PINTURA ACRÍLICA COR BRANCO GELO COM MASSA CORRIDA, PINTURA ACRÍLICA AZUL FRANÇA, INICIA NO PISO E VAZ ATÉ A ALTURA DE 110 CM
2- REVESTIMENTO CERÂMICO BRANCO, DO PISO ATÉ A ALTURA DE 2,10M, NO BANHEIRO

TETO

1- FORRO PVC
2- LAJE DE CONCRETO, ESPESURA 10 CM

LEGENDA DE REFORMA

■ A CONSTRUIR
■ A DEMOLIR

OBSERVAÇÃO

TODAS AS PAREDE INTERNAS E EXTERNAS SERÃO PINTADAS COM PINTURA ACRÍLICA, COR BRANCO GELO COM BARRADO AZUL FRANÇA ATÉ A ALTURA DE 110CM.
A TABELAS DE ESQUADRIA SÃO REFERENTES APENAS A PARTE DA AMPLIAÇÃO.

TABELA DE JANELAS

CÓD.	LARG.	ALTURA	ALTURA PEÇORIL	DESCRIÇÃO	QTD.
J6	2,00	1,00	1,10	JANELA DE CORRER, VIDRO TEMPERADO INCOLOR, 8MM, 4F	09
J7	0,50	0,50	1,80	JANELA DE CORRER, VIDRO TEMPERADO INCOLOR, 8MM, 2F	01
J8	1,20	0,50	1,80	JANELA DE CORRER, VIDRO TEMPERADO INCOLOR, 8MM, 2F	01
TOTAL DE JANELAS:					11

TABELA DE PORTAS

CÓD.	LARG.	ALTURA	DESCRIÇÃO	QTD.
P3	0,80	2,10	PORTA DE ABRIR, METÁLICA, 1F	05
TOTAL DE PORTAS:				05

2 PLANTA BAIXA EXISTENTE
1: 100

1 PLANTA BAIXA DE AMPLIAÇÃO
1: 100

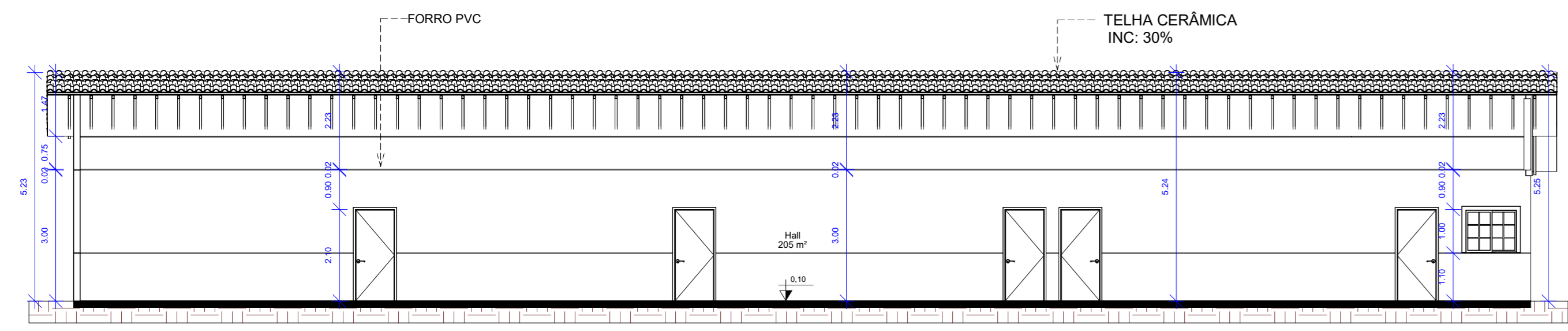

AA CORTE AA
1: 100

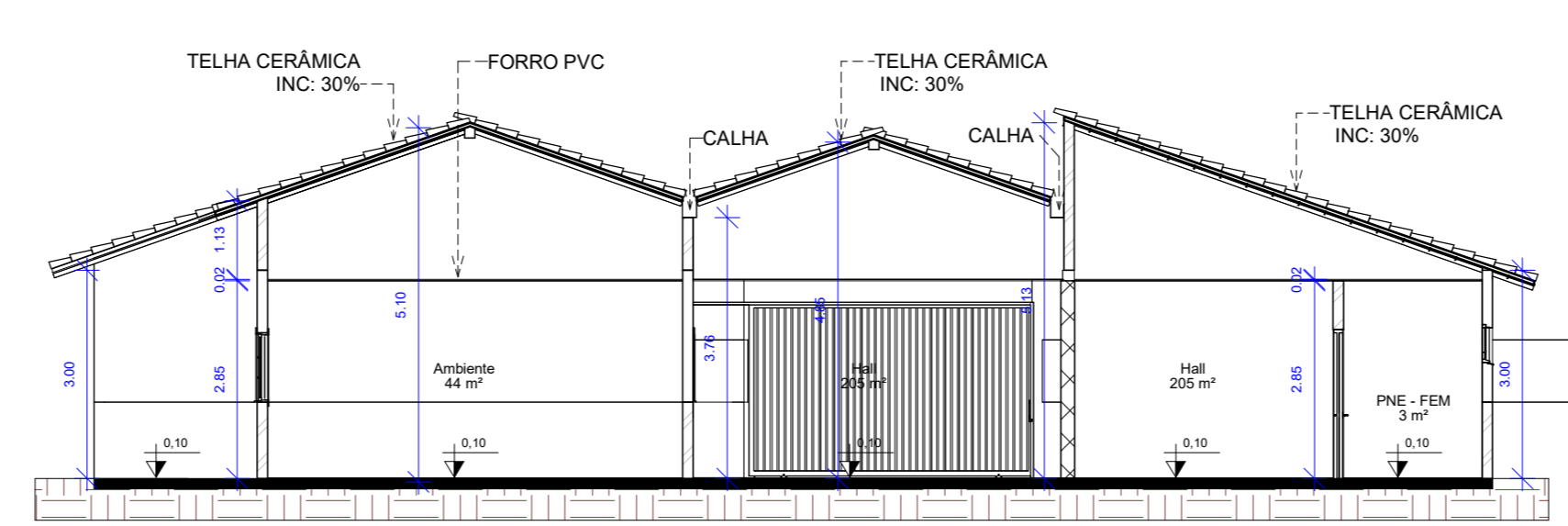

BB CORTE BB
1: 100

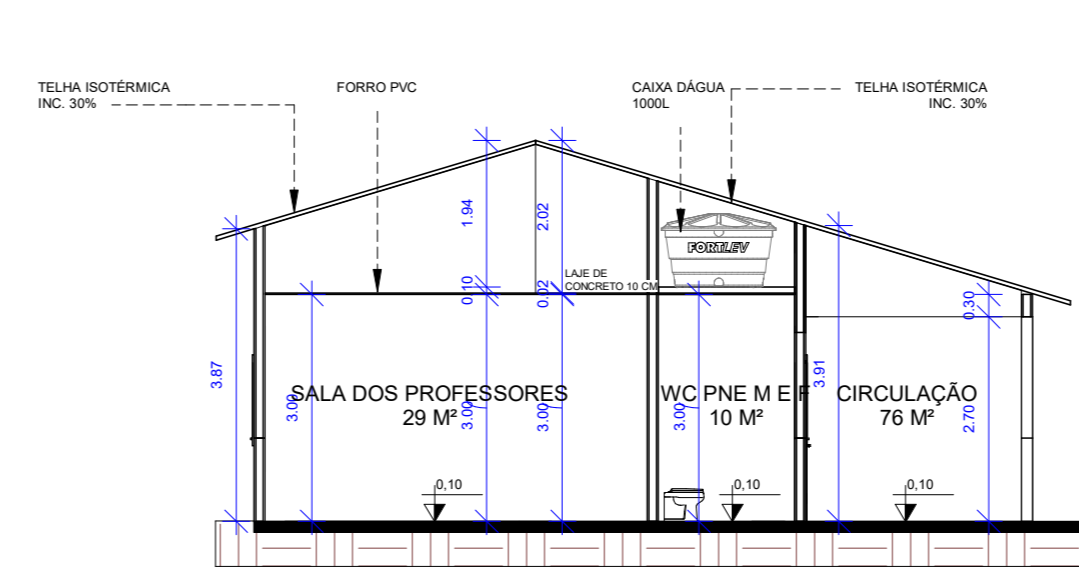

CC CORTE CC
1: 100

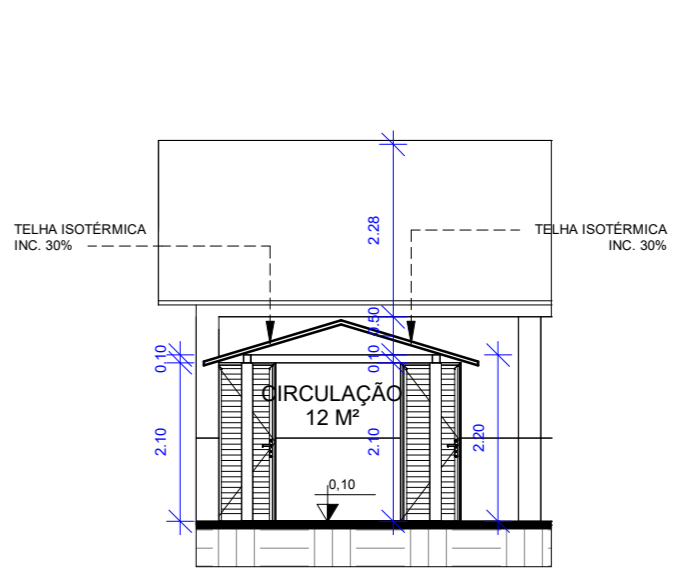

DD CORTE DD
1: 100

ARQUITETURA - AMPLIAÇÃO

ENDEREÇO: AV RÍO TOCANTINS, CENTRO DE TALISMÃ-TO ESCOLA MUNICIPAL PROFESSORA ANTONIA DOS REIS RODRIGUES BATISTA

PROPRIETÁRIO: PREFEITURA MUNICIPAL DE TALISMÃ TOCANTINS CNPJ- 01.612.820/0001-05

AUTOR DO PROJETO: ENG. CIVIL JEFFERSON JAIME CASSOLI CREA- 109612/V-TO

RESPONSÁVEL TÉCNICO: JEFFERSON JAIME CASSOLI CREA- 109612/V-TO

DESCRIÇÃO DOS PAVIMENTOS

TERRENO	TERRENO	FOLHA
TERRENO	1.888,77 m²	1-2
ÁREA CONSTRUIDA	882,84 m²	
ÁREA A CONSTRUIR	233,84 m²	
ÁREA TOTAL CONSTRUIDA	1.116,68 m²	

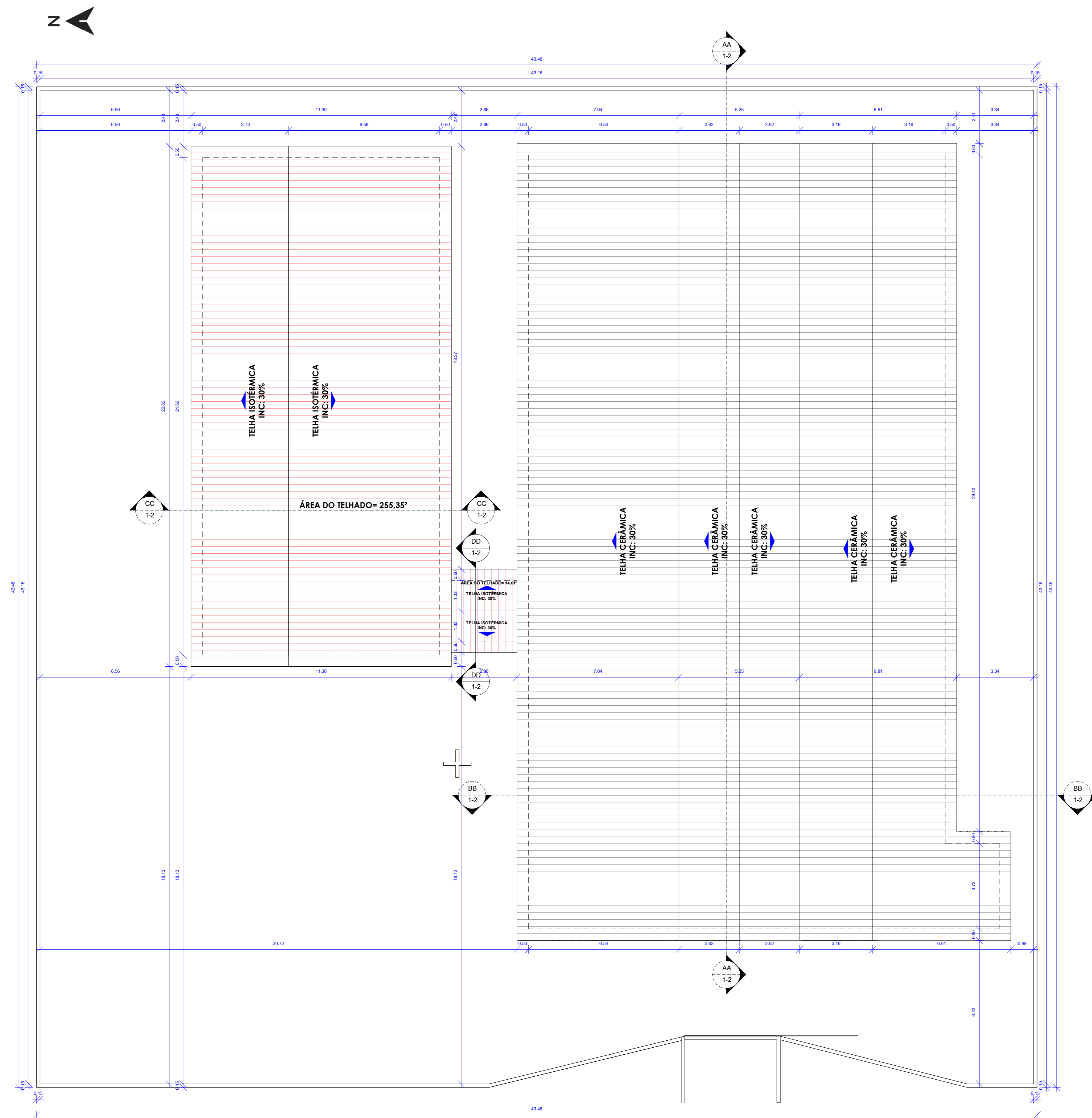

1 PLANTA DE LOCAÇÃO E COBERTURA
1:100

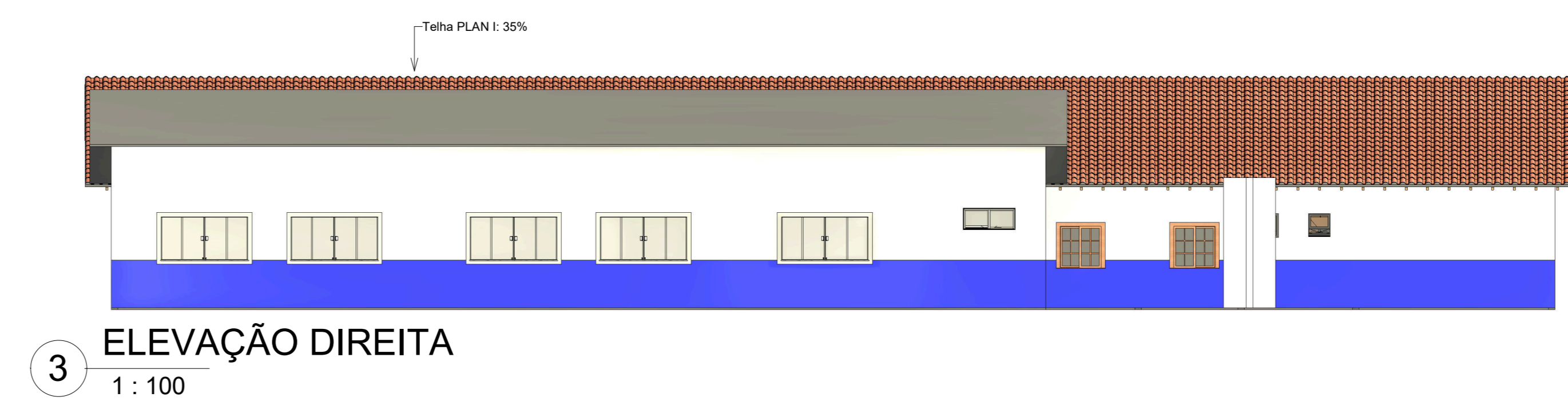

3 ELEVAÇÃO DIREITA
1:100

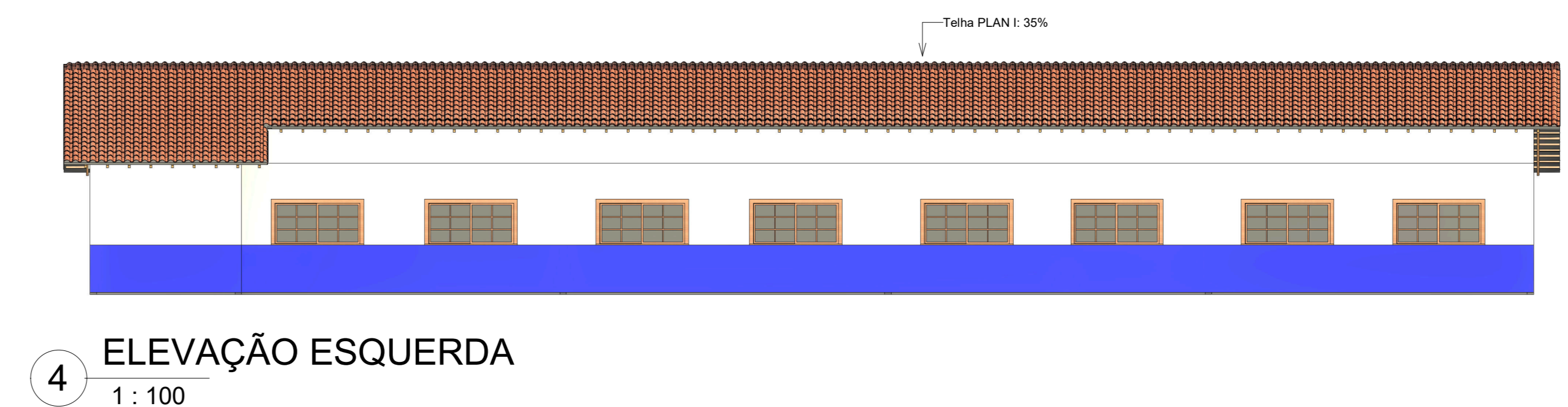

4 ELEVAÇÃO ESQUERDA
1:100

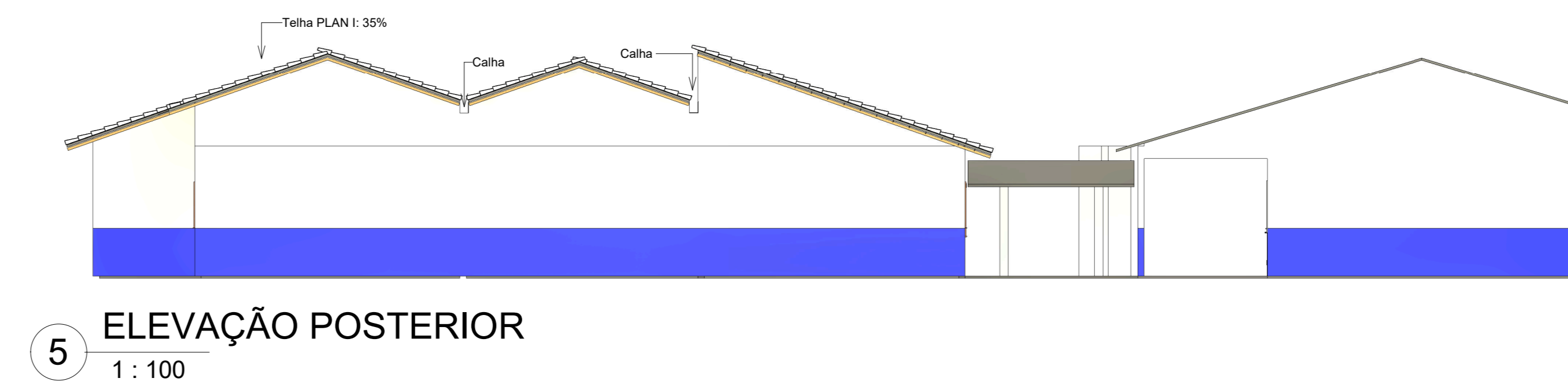

5 ELEVAÇÃO POSTERIOR
1:100

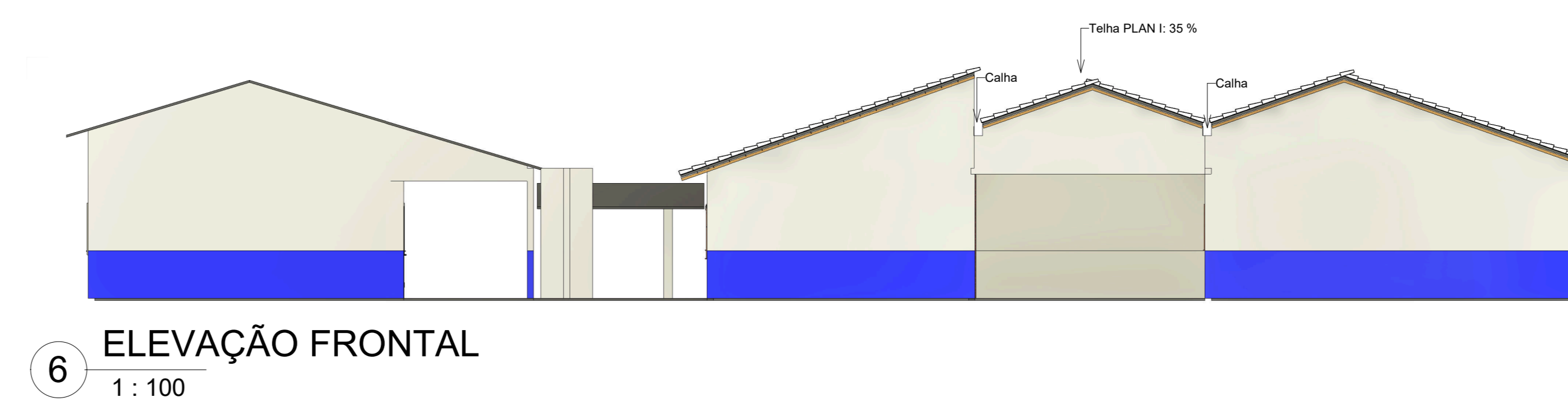

6 ELEVAÇÃO FRONTAL
1:100

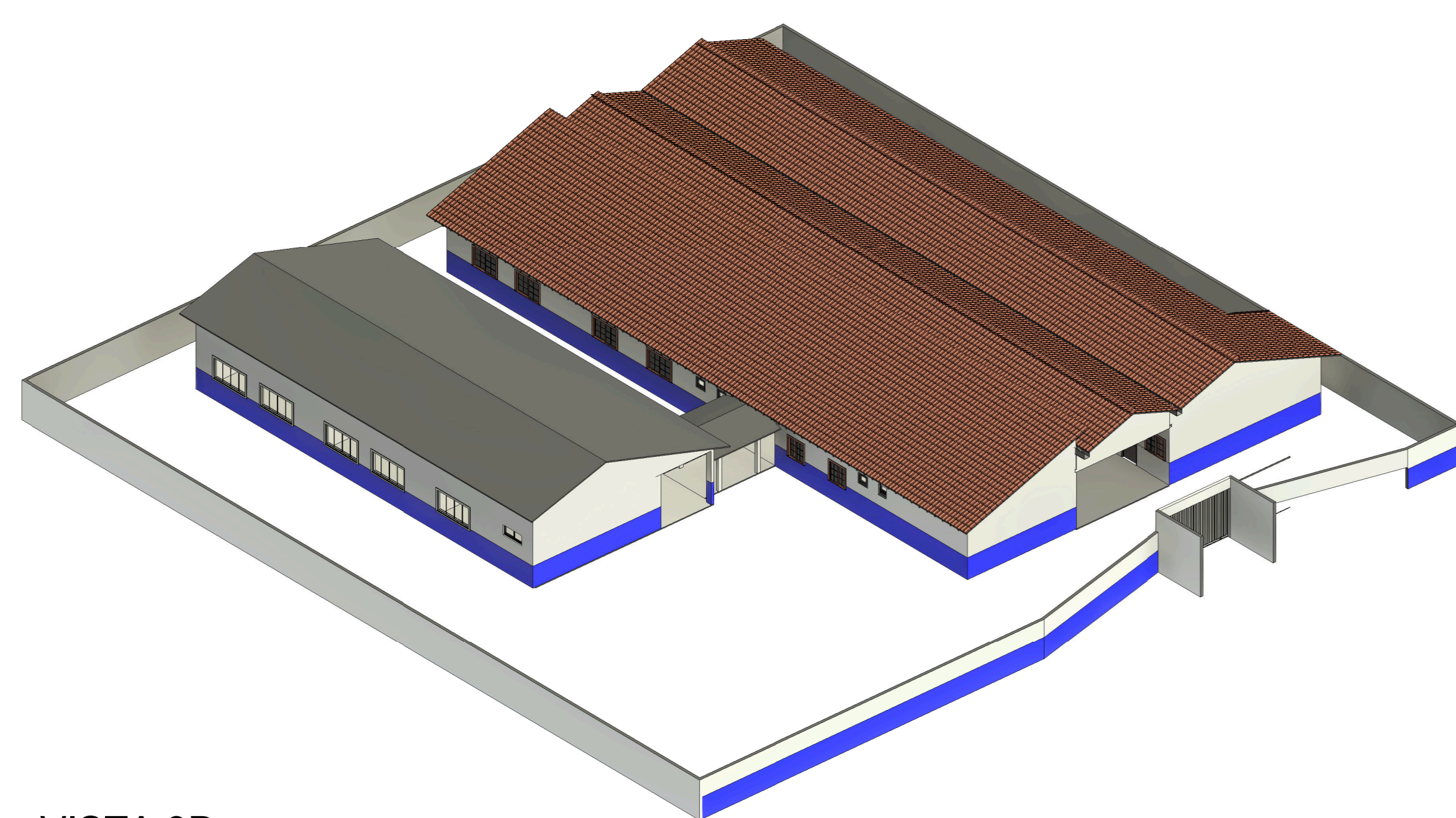

2 VISTA 3D



7 Vista 3D 1



8 Vista 3D 2

APROVAÇÃO

ARQUITETURA - AMPLIAÇÃO

ENDEREÇO: AV. RIO TOCANTINS, CENTRO DE TALISMÁ-TO ESCOLA MUNICIPAL PROFESSORA ANTÔNIA DOS REIS RODRIGUES BATISTA

PROPRIETÁRIO: PREFEITURA MUNICIPAL DE TALISMÁ TOCANTINS CNPJ- 01.612.820/0001-05

AUTOR DO PROJETO: ENG. CIVIL JEFFERSON JAIME CASSOLI CREA- 109612/V-TO

RESPONSÁVEL TÉCNICO: JEFFERSON JAIME CASSOLI CREA- 109612/V-TO

DESCRIÇÃO DOS PAVIMENTOS		TERREJO	FOLHA
TERREJO	TERREJO		2-2
ÁREA CONSTRUIDA	TERREJO		
ÁREA A CONSTRUIR	TERREJO		
ÁREA TOTAL CONSTRUIDA	TERREJO		DATA: 21/10/2025
			DESIGNADO: Autor