

1 Planta baixa
1 : 75

2 Cobertura
1 : 100

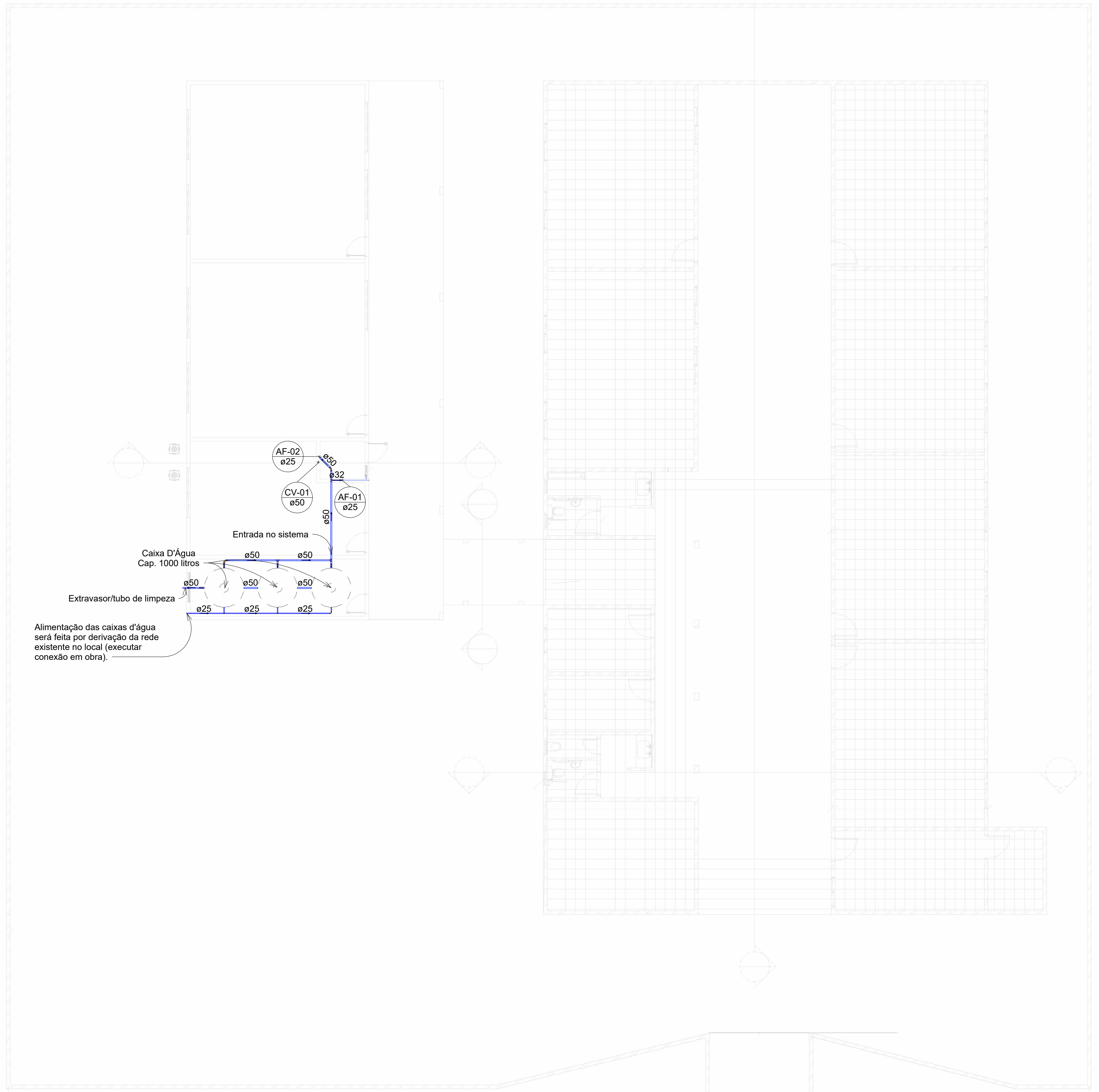

- LEGENDA**
- ALIM. ALIMENTAÇÃO
 - LIMP. TUBO DE LIMPEZA
 - AF. ÁGUA FRIA
 - LV. LAVATÓRIO
 - RG. REGISTRO DE GAVETA
 - VS. VASO SANITÁRIO
 - CS. CAIXA SIFONADA
 - CI. CAIXA DE INSPEÇÃO
 - TV. TUBO DE VENTILAÇÃO

- Tubo - Esgoto - Série Normal
- Tubo - Esgoto - Série Reforçada
- Tubo - Esgoto - Ventilação
- Tubo - Água Fria - Sodável
- Tubo - Água Pluvial

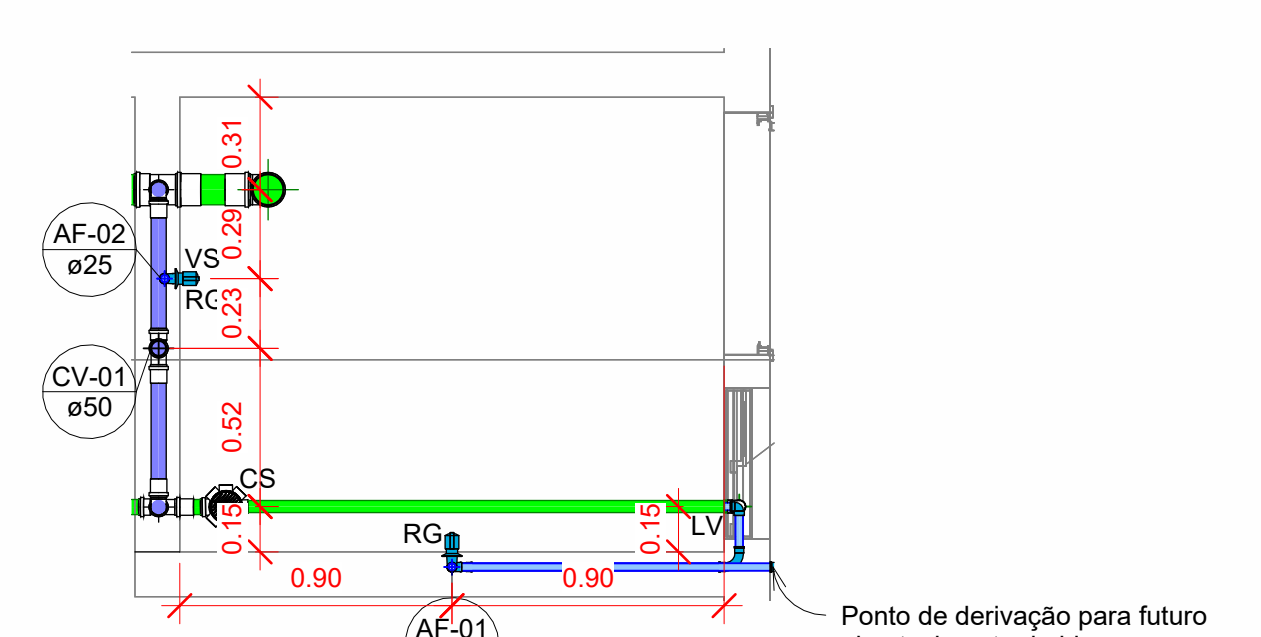

3 Det. Banheiro PNE
1 : 25

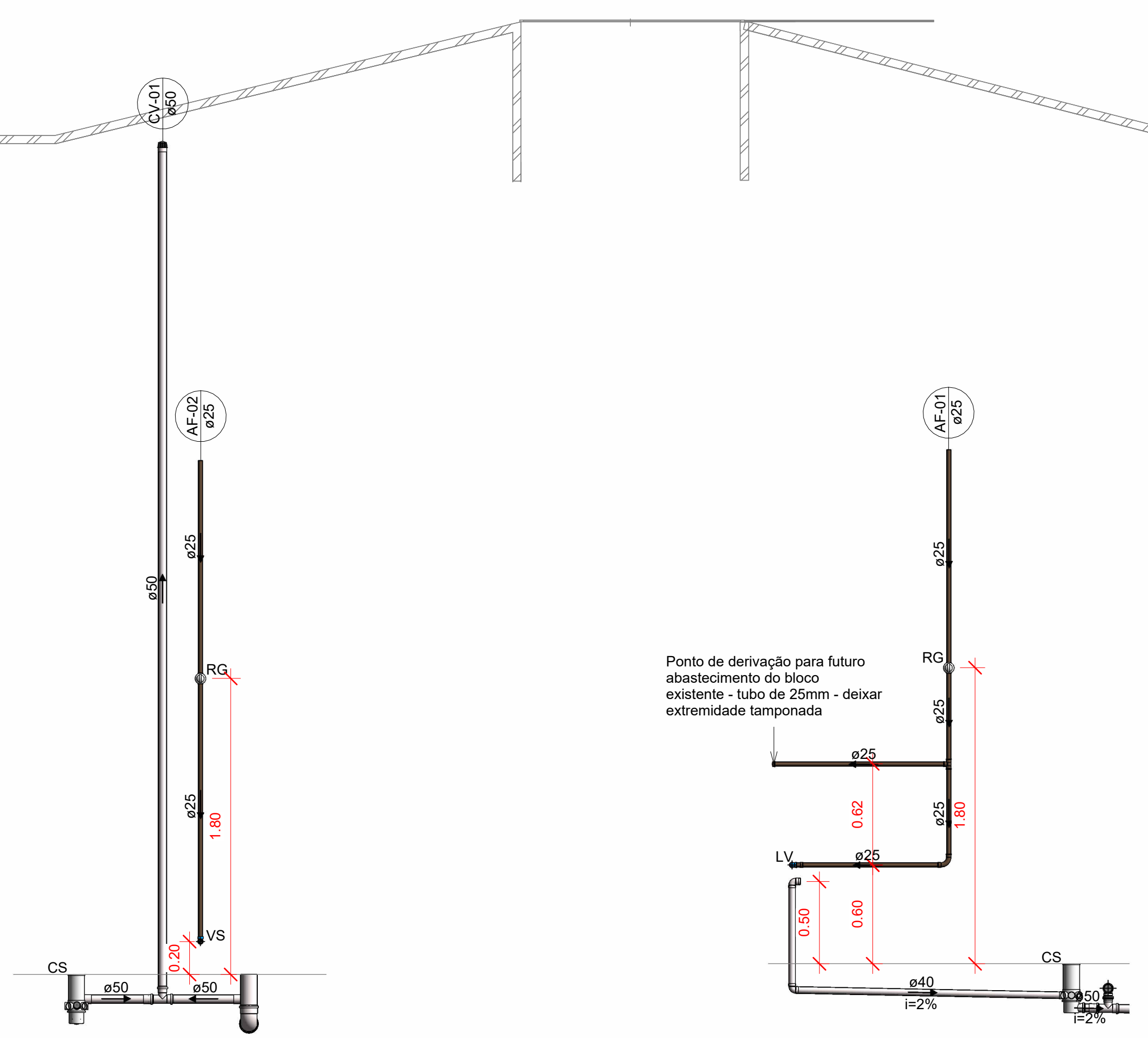

4 ELEV. BANHEIRO PNE
1 : 25

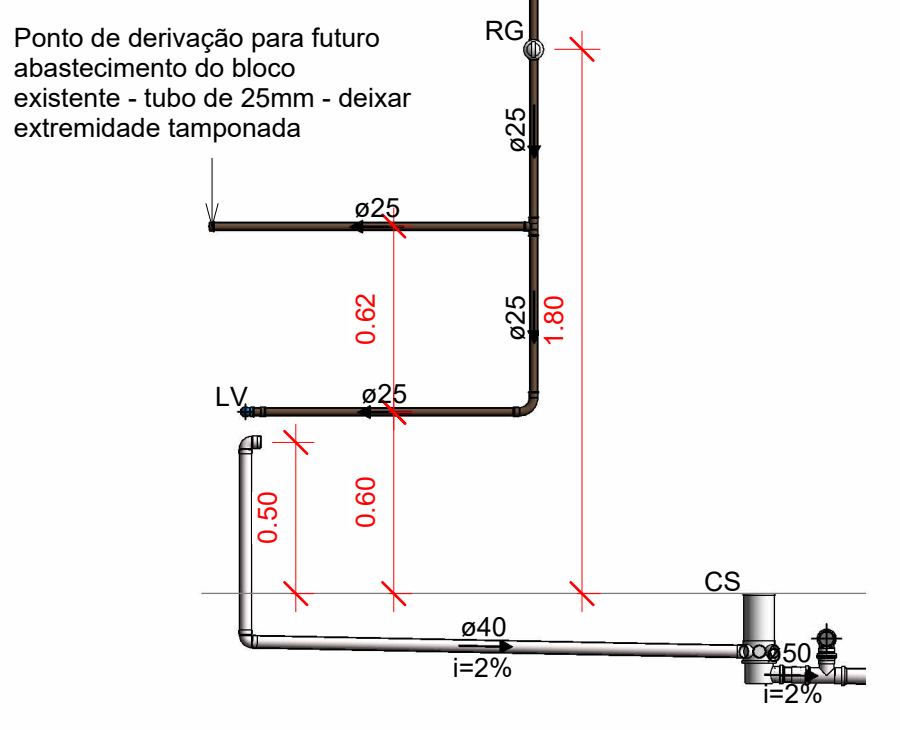

5 ELEV. BANHEIRO PNE 2
1 : 25

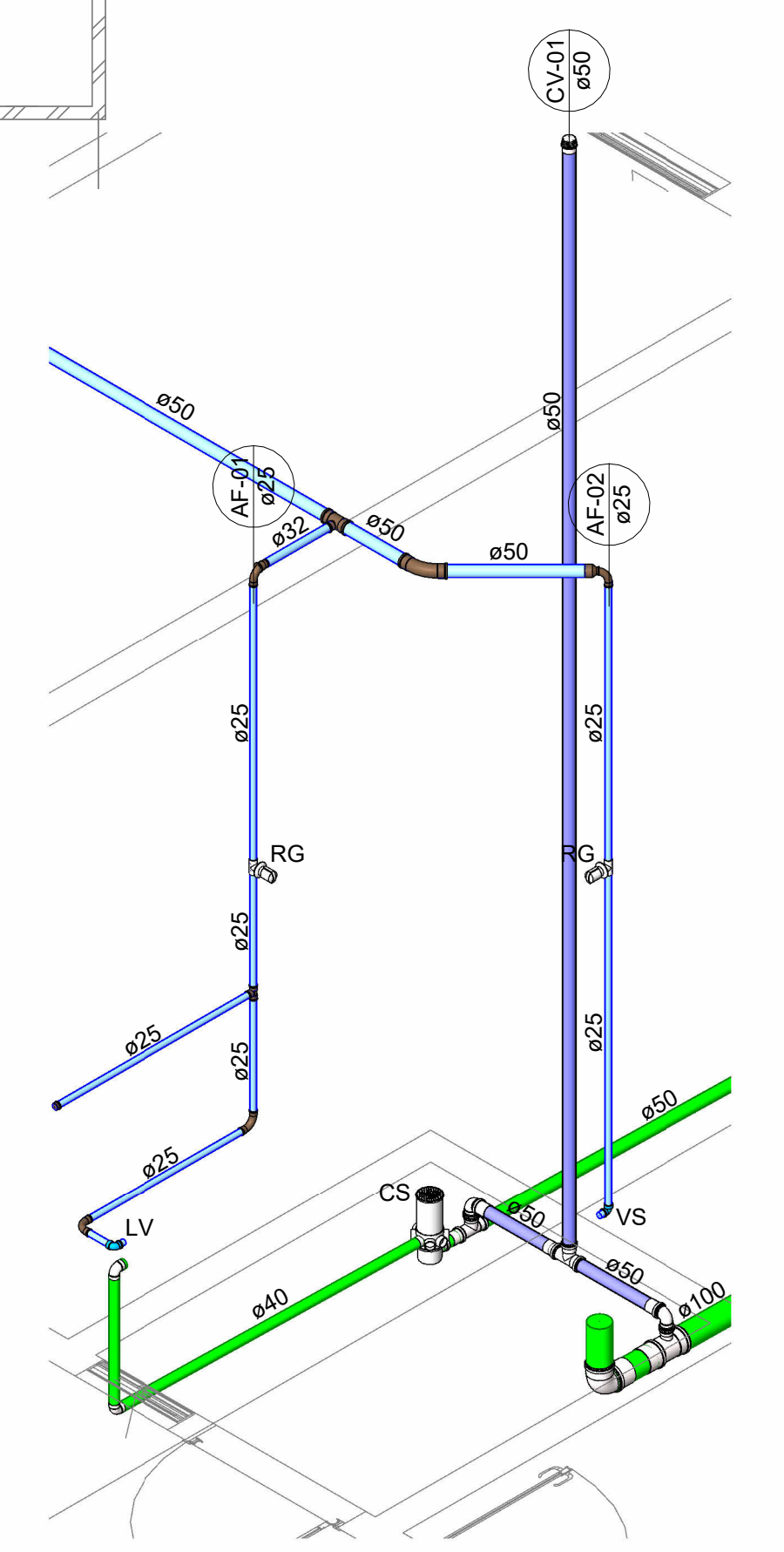

6 3D - BANHEIRO PNE

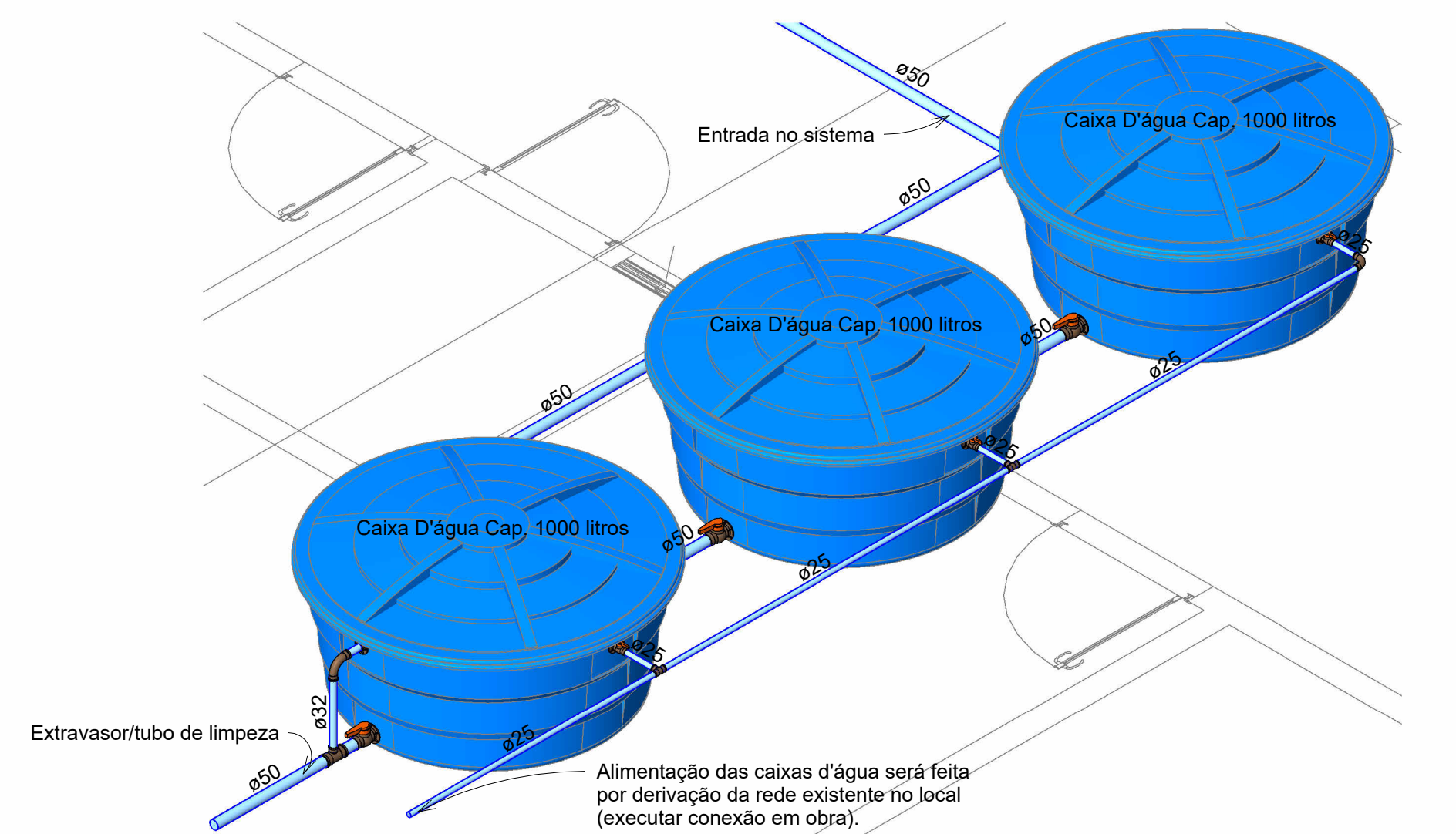

8 3D - Caixas D'água 2

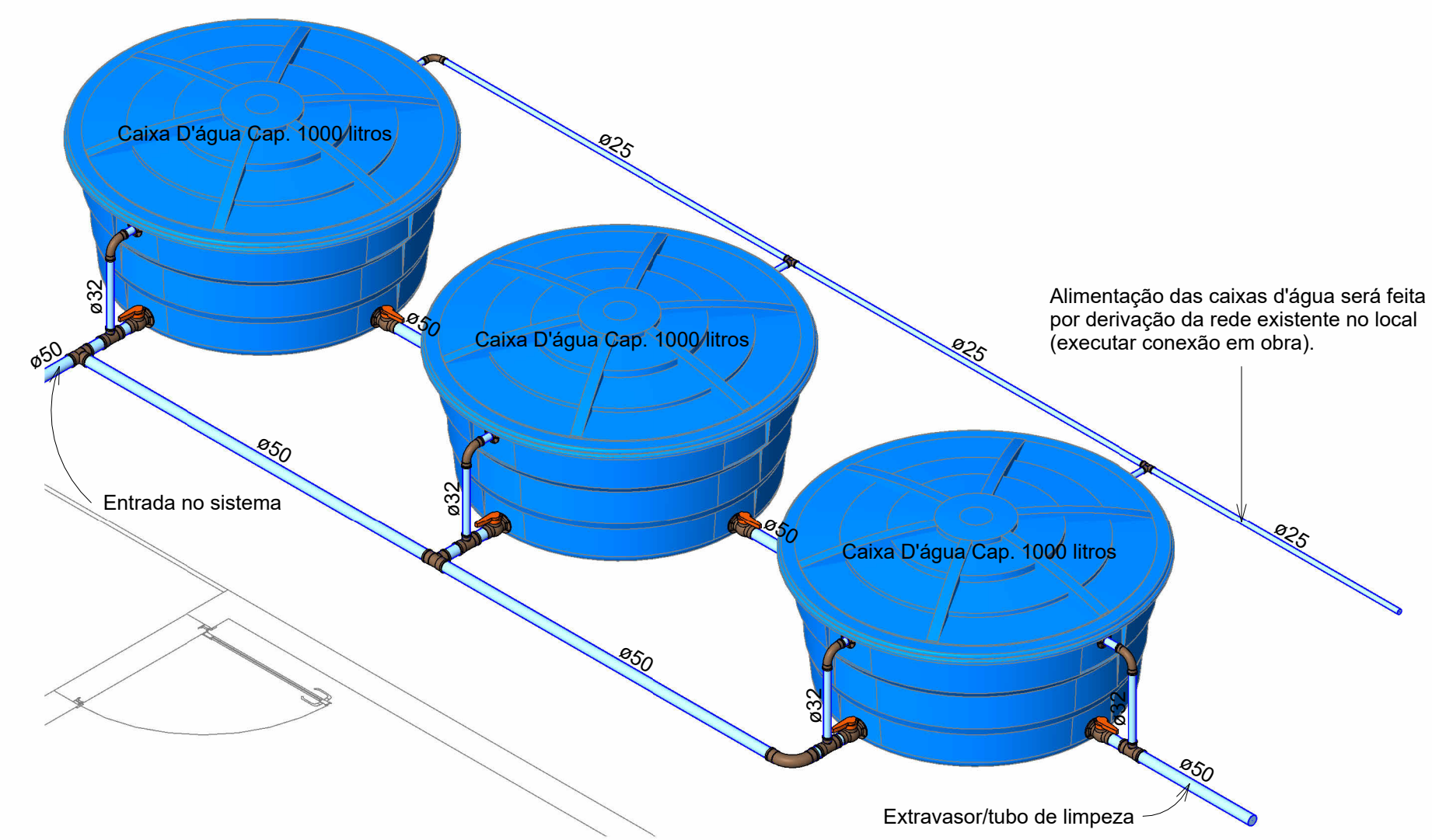

7 3D - Caixas D'água

APROVAÇÃO

HIDROSSANITÁRIO - REFORMA E AMPLIAÇÃO
 ENDEREÇO: ESCOLA MUNICIPAL PROFESSORA ANTONIA DOS REIS RODRIGUES BATISTA
 AV RIO TOCANTINS, CENTRO DE TALISMÁ-TO

PROPRIETÁRIO: PREFEITURA MUNICIPAL DE TALISMÁ TOCANTINS
 CNPJ- 01.612.820/0001-05

AUTOR DO PROJETO: ENG. CIVIL JEFFERSON JAIME CASSOLI
 CREA- 109612/V-TO

RESPONSÁVEL TÉCNICO: JEFFERSON JAIME CASSOLI
 CREA- 109612/V-TO

<p>TERMINO ÁREA CONSTRUIDA ÁREA A CONSTRUIR ÁREA TOTAL CONSTRUIDA</p>	<p>1.886,27m² 632,96m² 233,04m² 866,04m²</p>	<p>FOLHA 1/2</p> <p>DATA 11/10/2023</p> <p>DESENHO JEFFERSON</p>
---	--	--